L'Essentiel

Actualités N°7 Octobre 2022

Centre d'Information et d'Orientation Brest-Landerneau Relais Europe

Espace Athéna - Immeuble Artémis - Rue Hubertine Auclert Zone de Kergonan-Nord 29200 BREST
www.cio-brest.ac-rennes.fr

Nous contacter :
02 98 44 31 74
ciobrest-rdv-info@ac-rennes.fr

Sur rendez-vous
Pendant les périodes scolaires :
lundi : 13h30-17h30
du mardi au vendredi
9h00-12h00 / 13h30-17h30
Pendant les vacances scolaires :
du lundi au vendredi
9h30-12h30 / 13h30-16h30

NOUVELLES PUBLICATIONS

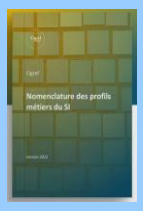

Nomenclature des profils métiers des Directions des Systèmes d'Information
Le Cigref maintient, depuis 1991, une Nomenclature des profils métiers existant dans les Directions des Systèmes d'Information (DSI) des entreprises membres du Cigref. Cet outil ne présente pas ce que seront à l'avenir les métiers des SI mais ce qu'ils sont aujourd'hui, et propose des descriptions consensuelles de profils métiers basées sur les référentiels présents dans les entreprises.

Rentrée scolaire 2022. Conférence de presse de Pap Ndiaye.
Parmi les nouveautés de cette rentrée 2022 au lycée : le renforcement des mathématiques dans le tronc commun en 1re générale, avec 1 h 30 supplémentaire par semaine pour les élèves qui ne suivent pas l'enseignement de spécialité ; l'encouragement au développement de l'enseignement de spécialité numérique et sciences informatiques (NSI) notamment auprès des filles ; la possibilité de préparer une nouvelle option internationale du baccalauréat : le baccalauréat français international (BFI) ; une meilleure prise en compte des périodes de mobilité européenne et internationale dans la scolarité et pour le baccalauréat, de la 2nd à la terminale ; l'extension du pass Culture aux jeunes en âge d'être scolarisés au lycée. La généralisation du dispositif Pix se poursuit pour tous les lycéens et les collégiens, avec une expérimentation en classe de 6e à la rentrée.
Au collège, les élèves seront amenés à réfléchir à leur avenir grâce à de nouvelles activités de découverte des métiers dès la 5e et une place accrue sera accordée à la pratique sportive avec deux heures de sport supplémentaires

FORMATIONS - INFORMATIONS

BTS Professions Immobilières par apprentissage au lycée Jules Lesven
L'apprentissage sera possible en deuxième année uniquement pour les étudiants présents en première année au lycée Jules Lesven.

Ouverture d'une Section Sportive Handball au lycée La Croix Rouge de Brest
L'établissement La Croix Rouge La Salle à Brest est labellisé pour recevoir des "sportifs de Haut Niveau". Après la section sportive Football au collège, l'établissement propose une Section Sportive Handball dès la Seconde

BTS Maintenance des Véhicules Option C : Motocycles par apprentissage au lycée Fulgence Bienvenue à Loudéac (22)
BTS Maintenance des Systèmes Option C : Systèmes éoliens par apprentissage au lycée Fulgence Bienvenue à Loudéac (22)

Décrochage. La Promo 16.18 est délocalisée à Landerneau et Lesneven
Porté par l'Afpa et la Mission locale, le dispositif "La Promo 16.18" aide, depuis deux ans, les jeunes à reprendre confiance en eux et à construire un projet professionnel. Dans le pays de Brest, il est délocalisé, pour la première fois, à Landerneau et Lesneven.
L'accompagnement débute fin septembre, pour trois mois.
Renseignements : ronan.boucher@afpa.fr 07 85 60 39 64 ou eloise.daniel@afpa.fr

Alternance. Se former à Brest au métier de maître-nageur
Près de 6 000 maîtres-nageurs manquent. Pour remédier à cette pénurie, le Spadium Parc de Brest lance, en partenariat avec le Campus sport Bretagne, la Région Bretagne et l'Association nationale des élus en charge du sport (Andes), une formation, en alternance, inédite sur le département, pour préparer le BPJEPS activités aquatiques et de la natation - maître-nageur.
Seuls prérequis pour intégrer cette formation gratuite et rémunérée : être titulaire du brevet Premiers secours en équipe de niveau 1 et du Brevet national de sécurité et de sauvetage aquatique (BNSSA).

Restauration. A Fougères, un titre professionnel de cuisinier orienté circuits courts
Pour répondre aux besoins de couverts supplémentaires, le Greta Est – Bretagne et trois restaurants partenaires lancent un titre professionnel de cuisinier de niveau III, équivalent à un CAP, indique Pierre Bréant, conseiller formation au Greta.. Rencontres de producteurs locaux et de restaurateurs sont au programme pour que, à terme, "les stagiaires ne manipulent plus que des produits issus du circuit court", précise David Caillon, formateur référent.

Optique. Krys ouvre un CFA à Fougères (35)
L'opticien Krys ouvre, à la rentrée, "L'Ecole by Krys Group". Composée de six CFA hors les murs en France, elle formera, au total, 15 futurs employés diplômés du BTS d'opticien-lunetier. Le seul CFA breton sera basé à Fougères. Il s'appuiera sur la Faculté des métiers et permettra à ceux qui le souhaitent de poursuivre leur cursus avec le Bachelor optique.
Renseignements : Faculté des métiers de Fougères – 02 99 05 45 55

Bac pro Sapat. La MFR de Loudéac adjoint à ce cursus la préparation du BAFA
La MFR de Loudéac innove en intégrant à partir de septembre, sans surcoût, le brevet d'aptitude aux fonctions d'animateur (BAFA) à son bac pro Services aux personnes et aux territoires (Sapat). Ce double diplôme répond aux besoins des élèves et des acteurs de l'animation jeunesse du territoire. La préparation au BAFA sera assurée par des intervenants extérieurs.
La démarche s'inscrit également dans un contexte de réforme du bac pro Sapat qui sera plus axé, à partir de la rentrée 2023, sur l'animation et le social.

Cap'Avenir Insta' Fac

Insta' Fac : 2 heures pour découvrir une filière de l'UBO

Vous êtes lycéens ? Etudiants en réorientation ? Vous souhaitez vous informer sur une filière de l'université ?
Les évènements Insta' Fac : ce sont deux heures de rencontre avec un enseignant d'une filière de l'Université de Bretagne Occidentale et le service Cap' Avenir. Après une présentation sur les enseignements, les poursuites d'études et les débouchés, nous répondrons à vos questions, que ce soit sur les licences ou la vie étudiante.

Insta'fac : Le mercredi après-midi, de 14h00 à 16h00 de Novembre à Mars

Calendrier des rencontres de l'année scolaire 2022-2023

- 22 novembre 2022 : STAPS et Sciences de l'Education - S'inscrire
- 7 décembre 2022 : Santé (Médecine et études de santé) - S'inscrire
- 18 janvier 2023 : Economie-Gestion, AES - S'inscrire
- 25 janvier 2023 : IUT Génie Biologique - S'inscrire
- 1er février 2023 : Sciences - S'inscrire
- 8 février 2023 : Sciences parcours renforcés - S'inscrire

Lieu des rencontres : Pôle numérique du Bouguen
29200 BREST
Arrêts de bus : « Bouguen » ou « Université »

Attention : ces rencontres ne sont pas des immersions dans les filières.
Si vous souhaitez demander une immersion, vous pouvez vous rendre sur ce lien :
www.univ-brest.fr/cap-avenir/menu/Bloc-Lyceen/Inscriptions-individuelles-Continuum

Elevage caprin. Au CFPPA de Caulnes, un certificat de spécialisation inédit en Bretagne (22)
En France, seuls six centres de formation proposent le certificat de spécialisation "Conduite d'un élevage caprin". Le CFPPA de Caulnes en est l'unique établissement breton

L'**ANEFA** Association Nationale Paritaire pour l'Emploi en Agriculture a pour objectif de promouvoir les métiers et les formations de l'agriculture, de développer l'emploi agricole, d'informer sur les besoins en recrutement de salariés agricoles.
Ainsi elle informe sur plus de 100 métiers, mais elle propose aussi des offres d'**emploi agricole.**

L' AFT Bretagne vous propose des conférences en ligne de 1h30 sur les métiers du Transport et de la Logistique, un secteur qui recrute

Les objectifs :

Informer sur les métiers
Comprendre leurs évolutions
Présenter les filières de formations et les organismes de formation de la région

Le **Greta de Bretagne Occidentale** propose des formations dans de nombreux domaines : Bâtiment, Restauration, Industrie, Transport, Sécurité, Services à la personne. Vous trouverez les places vacantes pour les formations financées dans le cadre du dispositif QUALIF Emploi et des gammes PREPA à destination des personnes en recherche d'emploi, ou en reconversion.

Dossier de presse Rentrée scolaire 2022 de l'enseignement agricole

Nouveautés, chiffres, témoignages… Découvrez dans le dossier de presse ci-dessous tous les éléments de la rentrée 2022 dans l'enseignement agricole.

Guide de la Rentrée Etudiante 2022

Le "guide de la rentrée étudiante" du ministère de l'Enseignement supérieur et de la Recherche informe sur les mesures d'urgence pour le pouvoir d'achat.

Rentrée Etudiante
Dossier de presse
15 Septembre 2022

La ministre de l'Enseignement supérieur et de la Recherche a fait le point sur les actions menées et a présenté les grandes orientations 2022-2023 sur les sujets de la vie étudiante (évolution du système de bourse), de l'orientation et des filières de formations (printemps de l'orientation, plateforme de candidature en 1ère année de master), des stratégies et politiques de sites.

Leader pour la formation continue des actifs en dehors du temps de travail, le Conservatoire national des arts et métiers (Cnam) forme chaque année, en France, plus de 55 000 salariés, demandeurs d'emploi, travailleurs indépendants, fonctionnaires et étudiants à la recherche d'une formation complémentaire.

Les formations du Cnam permettent de suivre avec souplesse une ou plusieurs unités d'enseignement (UE) immédiatement valorisables sur le marché du travail mais également capitalisables pour valider un diplôme.

Vous trouverez ici le catalogue 2022 2023 des **formations du CNAM Bretagne**

SANTE – SOCIAL

Formations paramédicales post bac : Quelles modalités d'admission ?
Un document actualisé récapitule en détail les différents modes d'admission dans les formations paramédicales post bac y compris les expérimentations et passerelles depuis PASS /L.AS crées récemment. Il est disponible en accès public sur le portail documentaire de l'Onisep Onisep Doc

Licence pro Diététique en 3 ans expérimentale
L'arrêté du 26 Avril 2022 porte autorisation de plusieurs expérimentations permettant le renforcement des échanges entre les formations de santé, dont l'ouverture à l'université de Bretagne Occidentale de Brest d'une licence professionnelle mention Diététique en 3 ans (1 ère année à temps plein, alternance à compter de la L2) La formation ouvre à la rentrée 2022

ITES de Brest

Pour tout savoir sur la formation **d'Accompagnant Educatif et Social** (A.E.S), l'ITES organise une information collective le 20 Octobre de 17 heures à 19 heures.
Entrée gratuite sur inscription : s.quelennec@ites-formation.com

Du 18 au 19 Novembre, l'Ites organise deux journées pour découvrir les **métiers et les formations au travail social**.
Venez à la rencontre des professionnels, étudiants, formateurs et personnes accompagnées.

Comme tous les ans, l'Ites organise une prépa intégrée de Septembre 2022 à Avril 2023 pour entrer en formation d'accompagnant éducatif et social, assistant de service social, éducateur de jeunes enfants, éducateur spécialisé, éducateur technique spécialisé, moniteur éducateur

RECRUTEMENT FONCTION PUBLIQUE

La police nationale recrute 400 officiers et 70 commissaires pour 2023

Vous souhaitez devenir policier et diriger une équipe ou un service de police, devenez officier ou commissaire de police !

Les inscriptions pour le concours d'**officier** sont ouvertes jusqu'au 17 Octobre 2022
Les inscriptions pour le concours de **commissaire** sont ouvertes jusqu'au 02 Novembre 2022
Chaque année, la police nationale propose des postes d'officiers de police pour assurer les missions de commandement opérationnel des services et d'expertise supérieure en matière de police et de sécurité intérieure.

L'officier est présent dans tous les services, conduit les enquêtes ou dirige l'activité d'un groupe opérationnel ou d'une unité spécialisée… il est placé sous l'autorité d'un commissaire de police qu'il seconde ou supplée.

LE KIOSQUE ONISEP Les dernières publications Vente en ligne

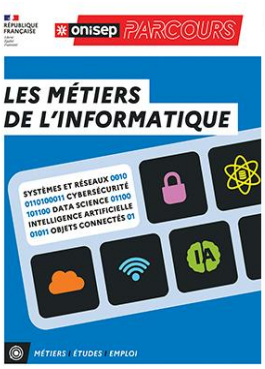

A paraitre :
02 /11/2022 Classes prépa Collection Dossiers
05 /12/2022 Les Métiers de l'Hôtellerie – Restauration Collection Parcours
22/ 12/2022 Objectif Sup Collection Dossiers